

Entsorgungsgemeinschaft der Deutschen Entsorgungswirtschaft e. V.  
- EdDE -

bescheinigt hiermit, dass der EdDE-Mitgliedsbetrieb

Seger Transporte GmbH & Co. KG,  
Zentstraße 2, 97702 Münnerstadt,

eine Überwachungsvereinbarung, Nr. 378/070100, abgeschlossen hat.

Im Rahmen dieser Überwachungsvereinbarung wurde der Nachweis erbracht,  
dass der Betrieb die Anforderungen der Entsorgungsfachbetriebsverordnung und  
der Entsorgungsgemeinschaft erfüllt und daher nach §52 KrW-/AbfG berechtigt ist,  
die Bezeichnung

## Entsorgungsfachbetrieb

und das Überwachungszeichen der EdDE

für die nachfolgend näher bezeichneten Standorte, Tätigkeiten  
und Verfahren zu führen. Diese Urkunde umfasst 04 Seiten.

Dieses Zertifikat ist gültig bis: 08.12.2010

Köln, den 21.08.2009

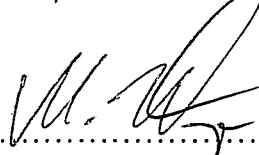
  
.....  
(GF i.A. d. Vorstandsvorsitzenden  
Michael Vagedes)

  
.....  
(Stv. Obfrau Überwachungsausschuss  
Dr. Susanne Raedeker)

  
.....  
(Sachverständiger  
Reinhold Naß)  
08.-09.06.2009  
(12. Überwachungsbegutachtung)

## Anlage zum Zertifikat 0041

## Überwachungsvereinbarung Nr. 378/070100

der Entsorgungsgemeinschaft der Deutschen Entsorgungswirtschaft e.V. -EdDE-,  
Von-der-Wettern-Straße 25, 51149 Köln,  
Tel. 02203/10187-0, Fax: 02203/10187-49

Das Zertifikat ist gültig für nachstehende Betriebsstätten und die zugehörig  
aufgeführten Tätigkeiten, ggf. nur für die jeweils nachstehend aufgeführten,  
zertifizierten Abfallarten, Herkunftsbereiche, Verwertungs- oder  
Beseitigungsverfahren.

Seger Transporte GmbH & Co. KG Meininger Straße 9 97702 Münnernstadt	Einsammeln, Befördern, Lagern, Behandeln und Verwerten von Abfällen.
--	---

Art des Lagers:  
Containerabstellplätze, Hallen und Boxen.

Art der Behandlungsanlage:  
Händische Sortierung (Störstoffe),  
mobile Aktenvernichtung.

Art der Verwertungsanlage:  
R 3, Rückgewinnung organischer Stoffe,  
Herstellung mineralischer Substrate.

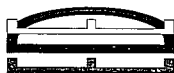

Entsorgungsgemeinschaft der Deutschen Entsorgungswirtschaft e.V.  
- EdDE -

Die abfallwirtschaftlichen Tätigkeiten „Einsammeln und Befördern“ werden ohne Beschränkung auf Abfallarten der Abfallverzeichnis-Verordnung (AVV) zertifiziert (Beförderer-Nr.: I672T0160).

Beschränkung der abfallwirtschaftlichen Tätigkeiten „Lagern, Behandeln und Verwerten“ auf die nachfolgend genannten Abfallarten:

AVV-Nr.:	Bezeichnung:	Lagern	Behandeln	Verwerten
02 01 10	Metallabfälle	X	X	
10 12 08	Abfälle aus Keramikerzeugnissen, Ziegeln, Fliesen und Steinzeug (nach dem Brennen)	X	X	
15 01 01	Verpackungen aus Papier und Pappe	X	X	
15 01 02	Verpackungen aus Kunststoff	X	X	
15 01 03	Verpackungen aus Holz	X	X	
15 01 04	Verpackungen aus Metall	X	X	
15 01 05	Verbundverpackungen	X	X	
15 01 06	gemischte Verpackungen	X	X	
15 01 07	Verpackungen aus Glas	X	X	
15 01 09	Verpackungen aus Textilien	X	X	
15 02 02*	Aufsaug- und Filtermaterialien (einschließlich Ölfiler a.n.g.), Wischtücher und Schutzkleidung, die durch gefährliche Stoffe verunreinigt sind	X		
15 02 03	Aufsaug- und Filtermaterialien, Wischtücher und Schutzkleidung mit Ausnahme derjenigen, die unter 15 02 02 fallen	X	X	
16 01 03	Altreifen	X	X	
16 01 07*	Ölfiler	X		
16 01 17	Eisenmetalle	X	X	
16 01 18	Nichteisenmetalle	X	X	
16 01 19	Kunststoffe	X	X	
16 01 20	Glas	X	X	
16 02 13*	gefährliche Bestandteile enthaltende gebrauchte Geräte mit Ausnahme derjenigen, die unter 16 02 09 bis 16 02 13 fallen	X		
16 02 14	gebrauchte Geräte mit Ausnahme derjenigen, die unter 16 02 09 bis 16 02 13 fallen	X		
17 01 01	Beton	X	X	
17 01 02	Ziegel	X	X	X
17 01 03	Fliesen, Ziegel und Keramik	X	X	
17 01 07	Gemische aus Beton, Ziegeln, Fliesen und Keramik mit Ausnahme derjenigen, die unter 17 01 06 fallen	X	X	
17 02 01	Holz	X	X	
17 02 02	Glas	X	X	
17 02 03	Kunststoff	X	X	
17 03 02	Bitumengemische mit Ausnahme derjenigen, die unter 17 03 01 fallen	X	X	
17 04 01	Kupfer, Bronze, Messing	X	X	
17 04 02	Aluminium	X	X	
17 04 03	Blei	X	X	
17 04 04	Zink	X	X	
17 04 05	Eisen und Stahl	X	X	
17 04 06	Zinn	X	X	



Entsorgungsgemeinschaft der Deutschen Entsorgungswirtschaft e.V.

- EdDE -

AVV-Nr.:	Bezeichnung:	Lagerm	Behandelt	Verwertet
17 04 07	gemischte Metalle	X	X	
17 04 11	Kabel mit Ausnahme derjenigen, die unter 17 04 10 fallen	X	X	
17 05 04	Boden und Steine mit Ausnahme derjenigen, die unter 17 05 03 fallen	X	X	
17 05 08	Gleisschotter mit Ausnahme desjenigen, der unter 17 05 07 fällt	X	X	
17 06 04	Dämmmaterial mit Ausnahme desjenigen, das unter 17 06 01 und 17 06 03 fällt	X	X	
17 06 05*	asbesthaltige Baustoffe	X		
17 08 02	Baustoffe auf Gipsbasis mit Ausnahme derjenigen, die unter 17 08 01 fallen	X	X	
17 09 04	gemischte Bau- und Abbruchabfälle mit Ausnahme derjenigen, die unter 17 09 01, 17 09 02 und 17 09 03 fallen	X	X	
19 12 01	Papier und Pappe	X	X	
19 12 02	Eisenmetalle	X	X	
19 12 03	Nichteisenmetalle	X	X	
19 12 04	Kunststoff und Gummi	X	X	
19 12 05	Glas	X	X	
19 12 07	Holz mit Ausnahme desjenigen, das unter 19 12 06 fällt	X	X	
19 12 08	Textilien	X	X	
19 12 09	Mineralien (z.B. Sand, Steine)	X	X	
19 13 02	feste Abfälle aus der Sanierung von Böden mit Ausnahme derjenigen, die unter 19 13 01 fallen	X	X	
20 01 01	Papier und Pappe	X	X	
20 01 02	Glas	X	X	
20 01 10	Bekleidung	X	X	
20 01 11	Textilien	X	X	
20 01 21*	Leuchtstoffröhren und andere quecksilberhaltige Abfälle	X		
20 01 25	Speiseöle und -fette	X		
20 01 33*	Batterien und Akkumulatoren, die unter 16 06 01, 16 06 02 oder 16 06 03 fallen, sowie gemischte Batterien und Akkumulatoren, die solche Batterien enthalten	X		
20 01 34	Batterien und Akkumulatoren mit Ausnahme derjenigen, die unter 20 01 33 fallen	X		
20 01 35*	gebrauchte elektrische und elektronische Geräte, die gefährliche Bauteile enthalten, mit Ausnahme derjenigen, die unter 20 01 21 und 20 01 23 fallen	X		
20 01 36	gebrauchte elektrische und elektronische Geräte mit Ausnahme derjenigen, die unter 20 01 21, 20 01 23 und 20 01 35 fallen	X		
20 01 39	Kunststoffe	X	X	
20 01 40	Metalle	X	X	
20 02 01	biologisch abbaubare Abfälle	X		
20 02 02	Boden und Steine	X	X	
20 02 03	andere nicht biologisch abbaubare Abfälle	X		

\* = Gefährlicher Abfall

